

KISKUNMAJSA ÉS TÉRSÉGE

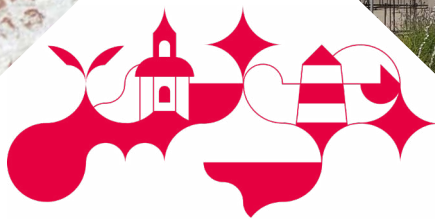

Üdvözöljük!

Kiskunmajsa a Dél-alföldi régióban a Duna-Tisza közén, Bács-Kiskun vármegyében található. Vonzáskörzetéhez tartoznak Csólyospálos, Jászszentlászló, Kömpöc, Móricgát és Szank községek. Elérhető vasúton, közúton, az M5-ös autópálya kiskunfélegyházi lejárattól mindössze 23 km-re helyezkedik el. A város ideális fekvése miatt jó kiindulópontja lehet a környékbeli nevezetes helyek megtekintésének.



A várostól 26 km-re található a híres Bugacpuszta, s mindössze 26 km ide a honfoglaló magyarság történelmi emlékhelye Ópusztaszer. A város jól megközelíthető vasúton a Budapest-Szeged vonalon kiskunfélegyházi átszállással, valamint busszal az aktuális menetrendek szerint.

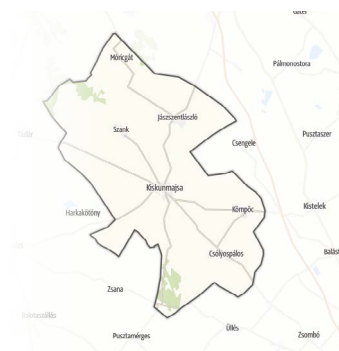

LÁTNIVALÓK KISKUNMAJSÁN

Tájház

A Tájház Kiskunmajsa egyik legrégebbi építészeti emléke. Az 1850 körül épült nádtetős, háromszatú, középpadkás, szabadkéményes építmény a Kiskunság jellegzetes népi építészeti emléke a XVI. századtól. A közepén lévő bejárati ajtón át a pitvarba jutunk, ahol jobbról tisztaszoba, balról lakószoba nyílik. A szobákban XIX. század végi bútorzat található. Említésre méltó még az épületben található kemence, melyet sütés mellett a szobák fűtésére is használtak.

Bejelentkezés alapján látogatható.

Cím: 6120 Kiskunmajsa, Ady Endre u. 54.

Tel.: +36-70/367-6766



Római Katolikus Templom

A város központi terén áll a Boldogságos Szűz Mária tiszteletére felszentelt késő barokk stílusú római katolikus templom, melynek elődjét 1743-ban vesszőből és sárból a tószegi telepeselek kezdték építeni. 1761-ben új, már szilárd anyagból készült templom építésére került sor. Jelenlegi alapformáját 1809-ben érte el, a hossza: 50 méter, szélessége 21 méter. A templom különlegessége, hogy a főbejárata nem a 42 méter magas torony alatt található.

Cím: 6120 Kiskunmajsa, Iskola utca 2.

Tel.: +36-77/481-564,
+36-30/606-1455

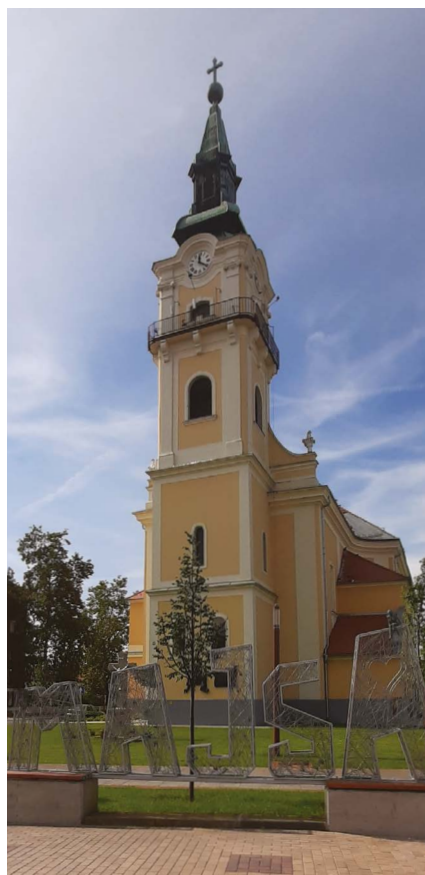

Pongrátz Gergely '56-os Múzeum és Kápolna

Világtörténelmi jelentőségű eseménynek állít emléket a Szeged felé vezető úton az '56-os Kápolna és a Pongrátz Gergely Emlékmúzeum. Az 1956-os forradalom legendás felkelőparancsnoka több mint ezer harcosával napokon keresztül sikerrel vette fel a harcot a hatalmas szovjet hadsereggel. Hősies helytállásuk híre csodálatra készítette az egész világot és nagyban hozzájárult a kommunizmus megroppanásához. A Főparancsnok sírja előtt a kápolnában tehetik tiszteletüket a látogatók, s a szemközti múzeumban ismerhetik meg a szabadság hőseinek világgraszoló tetteit.

Bejelentkezés alapján látogatható.

Cím: 6120 Kiskunmajsza, Marispuszta tanya 244.

Tel.: +36-70/635-2570



Söröskorsó és Söröspohár Gyűjtemény

Közel hat évtizedes gyűjtőmunka eredményeként, több mint 1200, a világ 32 országából származó söröskorsó és söröspohár tekinthető meg a néhai Kis Tibor magángyűjteményében. A kiállítás érdekessége, hogy mindegyik poharat és korsót barátaitól, ismerőseitől, politikusoktól, művészekről, sportolóktól kapta.

Bejelentkezés alapján látogatható.

Cím: 6120 Kiskunmajsza, Fő u. 86.

Tel.: +36-70/367- 6768



Hungarikum Sétány

A helyi értékeket bemutató kiállítás jól illeszkedik Kiskunmajsza üdülőövezetének környezetébe. A kiállításon megjelenik valamennyi helyi érték és kiemelt helyet kapnak a magyar nemzet legnagyobb büszkeségei, a Hungarikumok. A sétányon elhelyezett állandó kiállítás révén a települési- és térségi lakosok, valamint azok a vendégek, turisták, akik Kiskunmajsára érkeznek egy kellemes séta során ismerhetik meg helyi értékeinket.



Öko tanya

A tanya szálláshelyként, kiállítóhelyként és rendezvényhelyszíneként működik, ahol a látogatók többet megtudhatnak a paraszti gazdálkodásról, a vidék jellegzetes növény- és állatvilágáról. A tanyaudvaron megtalálhatók az alföldre jellemző gazdasági épületek. A Pajtaszínház különböző kulturális programok helyszíne.



Konecsni György Helytörténeti Gyűjtemény

A Helytörténeti Gyűjteményben megtekinthető várostörténeti, néprajzi kiállítás Kiskunmajsza történetét eleveníti fel néprajzi elemeken keresztül. Ezenkívül állandó kiállításon szerepel a múzeum névadójának, a város európai hírnevet szerzett szülötének, Konecsni Györgynek grafikus munkásságát bemutató tárlat, illetve Járitz Józsa, valamint Paizs Éva Kiskunmajsán készült képzőművészeti alkotásainak gyűjteménye.

Cím: 6120 Kiskunmajsza, Iskola utca 8-10.

Tel.: +36-70/437-8102



Kálvária



Az 1966-ban lebontott régi Kálvária emlékére lakossági összefogással épült 2014-ben az új Kálvária. A kéttornyú kis kápolna XV. stációképe Jézus feltámadását jelképezi.

Mayossaszállás Emlékmű

A város határában található emlékművet az egykori elődtelepülés, Mayossaszállás templomának helyén emeltette Kiskunmajsza Város Önkormányzata és a Majsza Alapítvány.

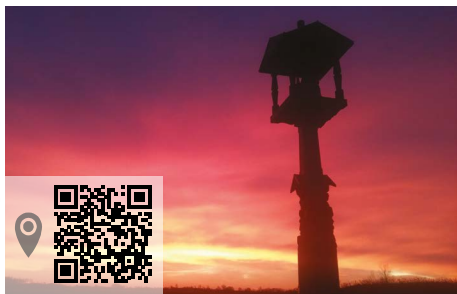

Természetfotó kiállítás

A sétálóútcán Pintér Csaba természetfotó kiállítása enged bepillantást a környezet növény- és élővilágába.



JÁTSZÓTEREK

A kisgyermek sem maradhatnak játszótéri kalandozás nélkül a nyaralásuk ideje alatt. Kiskunmajsa több játszótérrel is kipróbálhatják legifjabb vendégeink. A város különböző pontjain lévő játszótérek mellett az üdülőterületen a Lópófa Csárdában, valamint a Jonathermál Zrt. Gyógy- és Élmenyfürdőben is hangulatos játszóelemek várják a gyerekeket.

Híd park: Sarló utca



Szélmalomsor utca



Béke tér



"Művész tér": Katona József u. 5.



TERMÉSZETI ÉRTÉKEK

Bodoglár - Tartós Szegfű Tanösvény

Pusztai barangolásoknak kiváló színteret biztosítanak a várost körülvevő erdős-mezős területek, ahol az alföldi táj jellegzetes tanyá-, növény- és állatvilágát is felfedezhetik a természetkedvelők. Túrák célpontja lehet: a természetvédelem alatt álló bodoglári Ósgalagonyás, a buckavidék megannyi természeti csodájával, mely minden évszakban rejt valami szépséget, mint például a nyár elején virágzó árvalányhaját. Kiskunmajsza és a hozzá tartozó Bodoglár egyik legféltettebb természeti kincse a tartós szegfű. A ritka, kiemelkedő védettség alatt álló növény bemutatására tanösvény épült.

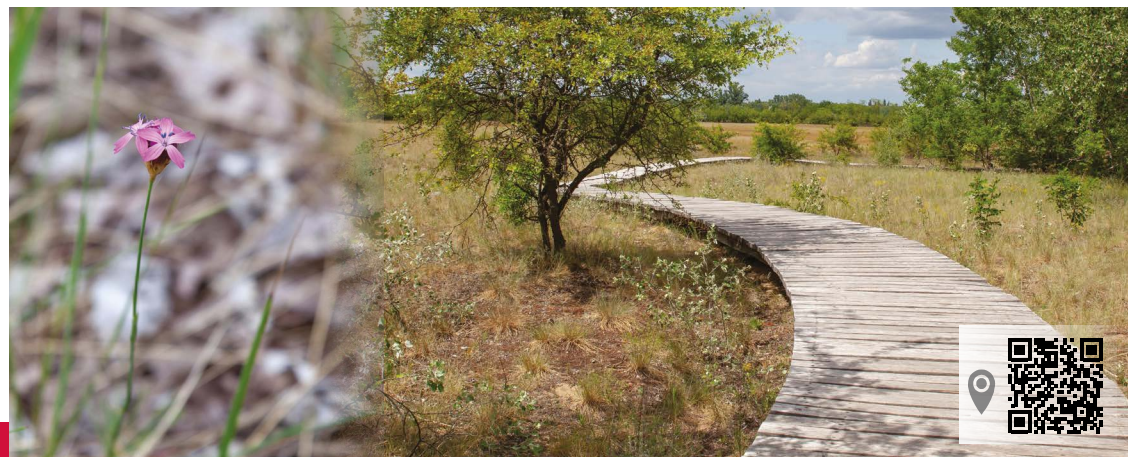

AKTÍV KIKAPCSOLÓDÁS

KERÉKPÁROZÁS -

TELEPÜLÉS KÖRNYÉKÉN, BUGACRA, SZANKRA KERÉKPÁRÚTON ÉS FÖLDÚTON



Kiskunmajsa és térsége kiváló színtere kisebb-nagyobb kerékpártúráknak. A Kiskunmajsa és Bugacpuszta közötti távot akár kerékpárúton is megtehetik a kerékpározás szerelmesei. A környező vidék, az alföldi táj szépsége testközelből is megcsodálható.

Amennyiben erdőmenti, kalandos kerékpártúrát szeretne, ajánljuk a Kiskunmajstól-Szankkal összekötő földes utat, ami a tájra jellemző tanyavilágon vezet át. A földút a Jászszentlászlóra vezető kerékpárútról a Dósai Pincénél lévő útra letérve egészen a Kiskun Emlékhelyig vezet.

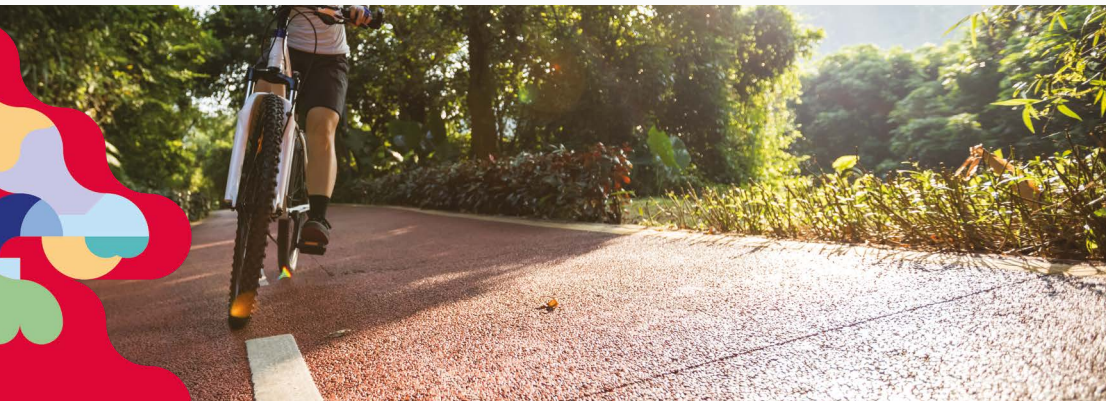

Szabadtéri Fitnessz Parkok

Ingyenes, szabadtéri sportolási lehetőséget kínálnak a város több pontján elérhető fitnessz parkok, melyek egész évben nyitva állnak a mozgást kedvelők előtt. Töltődjön fel a friss levegőn, az alábbi helyszínek valamelyikén!



Híd park: Sarló utca



Üdülőfalu: Rekettye utca



"Művész tér": Kodály Zoltán utca

Horgászat

A város környékén több horgász egyesület működik. Kiskunmajsán a horgászat szerelmesei is hódolhatnak szenvedélyüknek.



Az 1960-as években meginduló szénhidrogén-bányászatnak köszönhetően tört felszínre a 72°C-os nátriumhidrogén-karbonátos termásvíz, melynek hasznosítására az 1980-as évek elején megépült a mai Jonathermál Gyógy- és Élményfürdő. A fürdő minősített gyógyvizes medencékkel rendelkezik. A gyógyvíz degeneratív mozgásszervi megbetegedések kezelésére, műtét-, törés utáni rehabilitációra, egyes nőgyógyászati betegségek, valamint agyi történések utáni bénulások kezelésére javallott.



JONATHERMÁL ZRT.
H-6120 Kiskunmajsa, Kőkút 26.
Tel.: +36-77/481-855
E-mail: info@jonathermal.hu



Üdülőházak
Gyógykezelések
Rendezvénypark
Konferenciaterem
www.jonathermal.hu

Gyógyfürdő, Élményfürdő
Aquapark, Motel és Kemping
Minden korosztálynak!
A 3 generációs fürdő, ahol minden
medenceszolgáltatást 1 jeggyel vehet igénybe!

SZÁLLÁSLEHETŐSÉGEK

A pihenésre vágyókat számtalan szálláshely várja. Fedezze fel a vendégházak, panziók kényelmét, élvezze a motel, kemping nyújtotta szolgáltatások sokaságát, s ismerje meg a nyugodt környezetben, város zajától távoli vendégfogadó tanyák varázsát.



KÖZLEKEDJEN DOTTÓVAL!



Az üdülőterület és Kiskunmajsza között nyári időszakban, felnőttek és gyerekek által is kedvelt gumikerekes kisorvat – Dottó – közlekedik. Menetrenddel kapcsolatos információ telefonon és személyesen a Tourinform irodában kérhető, illetve a kisorvat megállóhelyeinél kihe-lyezett táblán olvasható.

TOURINFORM KISKUNMAJSA



Ha Kiskunmajsára terveznek látogatni, érdemes előzetesen felkeresni az irodát, hogy a munkatársak naprakész információkkal segítsék utazásuk megtervezését. Amennyiben már vendégként tartózkodunk városunkban, ide mindenféleképp érdemes betérni, hogy hasznos ötletekkel, ingyenes kiadványokkal lássuk el Önt!

Magyar és német nyelven készsággel tájékoztatjuk szállásle-hetősegekről, vendéglátóhelyekről, menetrendekről, programokról, látnivalókról és egyéb turisztikai szolgáltatásokról. Vásárolhat ajándéktárgyakat, jegyet válthat különféle helyi-, és országos rendezvényekre.



Szolgáltatásaink:

- Turisztikai információ-nyújtás Kiskunmajsáról és térségéről, Magyarországról, belföldi nevezetességekről, programokról, szállásokról
- Ingyenes turisztikai kiadványok, térképek
- Előadás és színházjegyek értékesítése
- Ajándéktárgyak értékesítése

TOURINFORM KISKUNMAJSA

6120 Kiskunmajsza, Zárda utca 2.
Telefon: +36-77/481-327
E-mail: kiskunmajsza@tourinform.hu
Web: visitkiskunmajsza.hu



PIAC

6120 Kiskunmajsza, Vágóhíd utca 3.

Nyitva tartás: kedden, pénteken és vasárnap 06:00-11:00



AUTÓPÁLYA MATRICA

MOL Benzinkút MOL Töltőállomás

6120 Kiskunmajsza, Halasi út 99.

Tel.: +36-77/481-546



PÉNZVÁLTÁS **OTP Bank**

6120 Kiskunmajsza, Csendes köz 1.



KÓRHÁZAK



Kiskunhalasi Semmelweis Kórház

6400 Kiskunhalas, Dr. Monszpart L. utca 1.
Telefon: +36-77/522-000



Kiskunfélegyházi Városi Kórház-Rendelőintézet

Kiskunfélegyháza, Fadrusz János utca 4.
Telefon: +36-20/373-7039



ORVOSOK

Általános segélyhívó: 112



Orvosi ügyelet

6120 Kiskunmajsza, Petői utca 2/d.

Ügyeleti idő:

munkanapokon 16 órától másnap reggel 7 óráig,

munkaszüneti napon 0-24 óráig

Az ügyelet telefonszáma:

+36-77/950-330



Kiskunmajsai szakorvosi rendelőintézet

6120 Kiskunmajsza Fő utca 66.

Recepció, bejelentkezés:

+36-77/581-033 és +36-77/581-034



GYÓGYSZERTÁRAK



Kígyó Patika

6120 Kiskunmajsza, Félegyházi u. 6.

Tel.: +36-77/581-901

H-P: 07:30-19:00, Szo: 07:30-13:00



Balzsam Patika

6120 Kiskunmajsza, Hősök tere 3.

Tel.: +36-77/481-342

H-P : 07:30-19:00, Szo: 08:00-12:00



Majsza Gyógyszertár

6120 Kiskunmajsza Fő u. 72.

Tel.: +36-77/581-029

H-P : 07:30-19:00, Szo: 07:30-12:00



LÁTNIVALÓK A KISTÉRSÉGBEN

CSÓLYOSPÁLOS

Varangykő Túraútvonal Csólyospálos

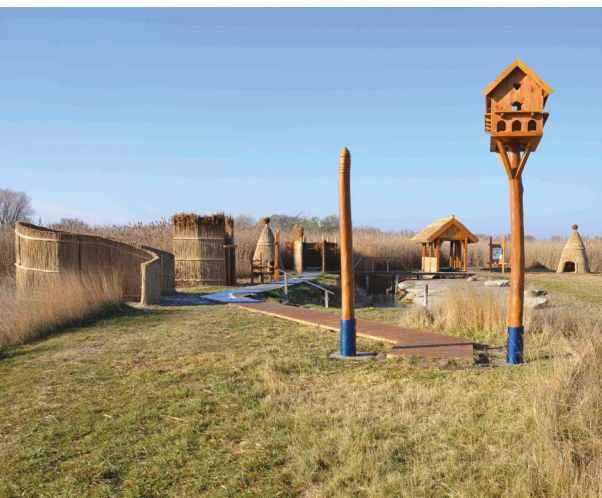

Csólyospálos neve halatán, talán nem mindenki tudja, hogy itt találkozhat a darázfészekre emlékeztető dolomitos mészkővel, melynek világviszonylatban is jelentős, nagyterjedésű természetes előfordulása a település határában található.

A Csólyospálosi Földtani Feltárás megközelítését túraútvonal segíti.



JÁSZSZENTLÁSZLÓ

Tájház



A XX. század elején, parasztpolgári stílusban épült házat nem lehet egy hagyományos értelemben vett: "szoba-konyha-kamra" tájháznak tekinteni, hiszen már stílusjegyeiben is két világot kapcsol össze, méghozzá a paraszti és a polgári világot. A házat az enyészettől a jászszentlászlói Csomor család mentette meg, akik jelenleg is tulajdonosai az épületnek.



KÖMPÖC

Márton Gyűjteményesház

Az épület pár éve került a kömpöci Márton házaspár birtokába, akik szenvedélyes értékmegőrzőként meglátták benne a lehetőséget. A gyűjtemény folyamatosan bővül, nem csak a házaspár által, hanem a helyi lakosok, illetve kömpöci kötődésű emberek jószívű felajánlásaival is.



MÓRICGÁT

Helytörténeti kiállítás

2013-ban nyitotta meg kapuit Móricgát település helytörténeti gyűjteménye az egykori általános iskola épületében. A kiállított tárgyakat és fotókat a helyi lakosok adományozták a gyűjteménynek.



SZANK

Kiskun Emlékhely

A Kiskun Emlékhelyen a 21. századi technikával mutatják be 600-700 év teljes történelmét, beleértve a kunok letelepedését és a magyarságba történő beolvadását. Az állandó kiállítás részei a környéken talált arany- és ezüst ékszerek, az egykoron minden nap használt szerszámok, eszközök, valamint bemutatják az ellenállás és támadás fegyvereit is a 13. századból.



KISTÉRSÉGÜNK NAGY RENDEZVÉNYEI

Kiskunmajsa - Főtéri Sokadalom - Majsja Napok



Csolyospálos - Nyári Birkapörköltfőző Fesztivál



Jászszenlászló - Paradicsom Fesztivál



Kömpöc - Szárnyasfesztivál



Móricgát - Arató Ünnepe

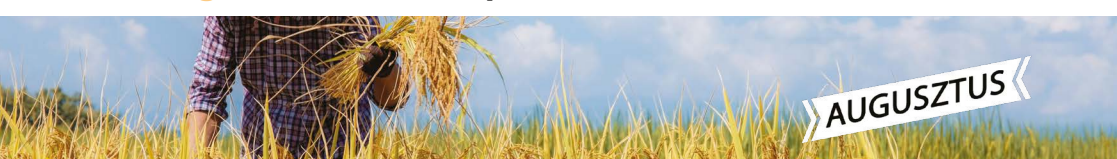

Szank - Kun Találkozó



Látnivalók:

1. Jonathermál Gyógy- és Élményfürdő
2. Tájház
3. Római Katolikus Templom
4. Pongrátz Gergely '56-os Múzeum és Kápolna
5. Sörskorsó és Söröspohár Gyűjtemény
6. Hungarikum Sétány
7. Öko tanya
8. Konecsni György Helytörténeti Gyűjtemény
9. Tourinform Iroda

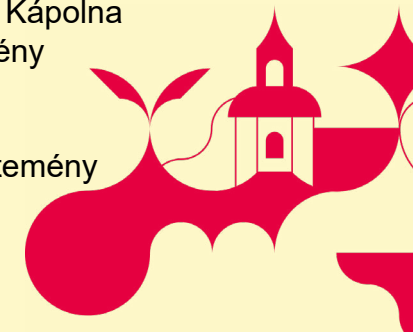

LÁTNIVALÓK KISKUNMAJSÁN



Alapítva 1990-ben

Térkép Kft.
5700 Gyula, Városház u. 19.
+36 (30) 385-33-44
hiszi-map@hiszi-map.hu

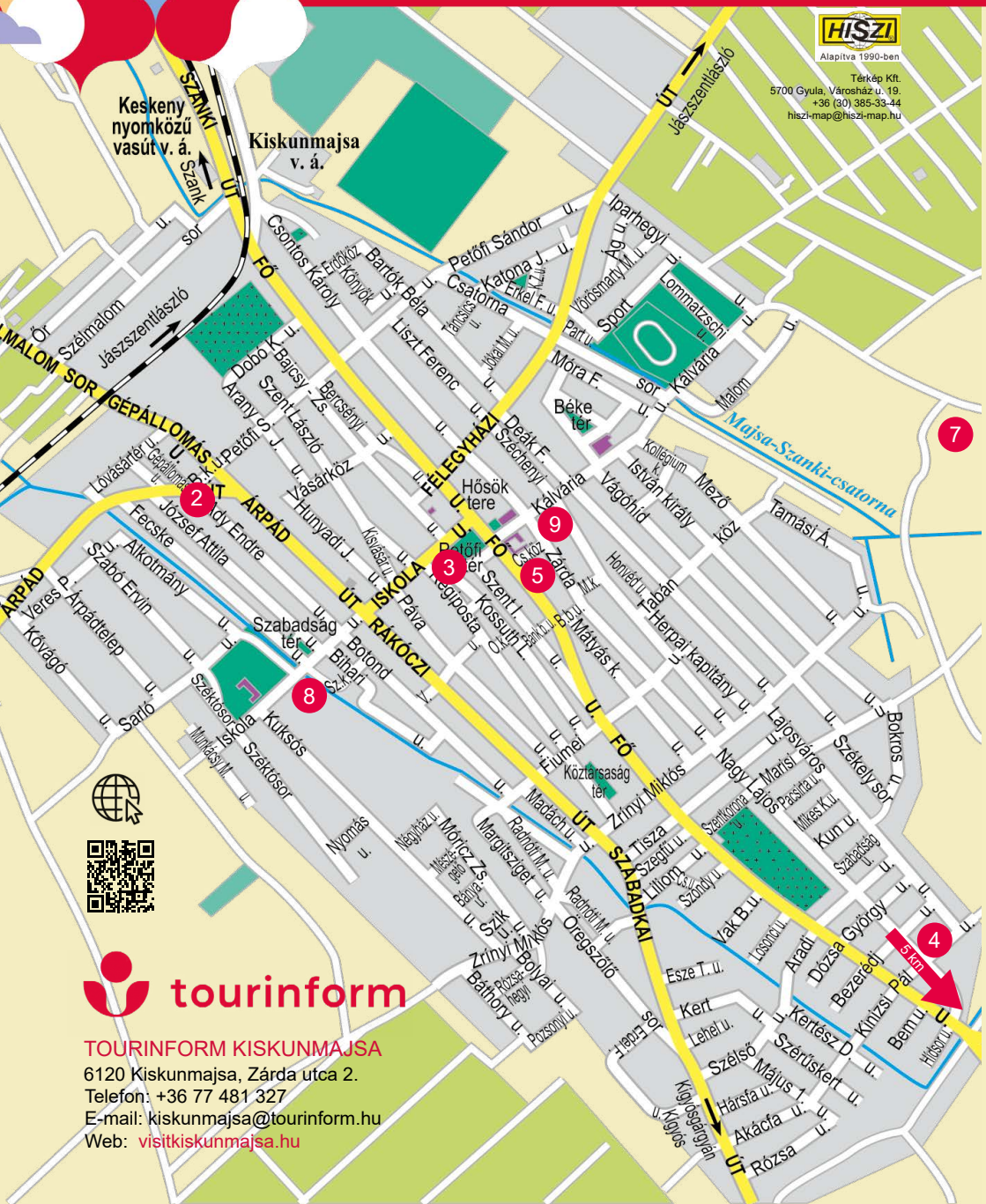

TOURINFORM KISKUNMAJSA

6120 Kiskunmajsa, Zárda utca 2.

Telefon: +36 77 481 327

E-mail: kiskunmajsa@tourinform.hu

Web: visitkiskunmajsa.hu